

PIANTA PIANO TERRA

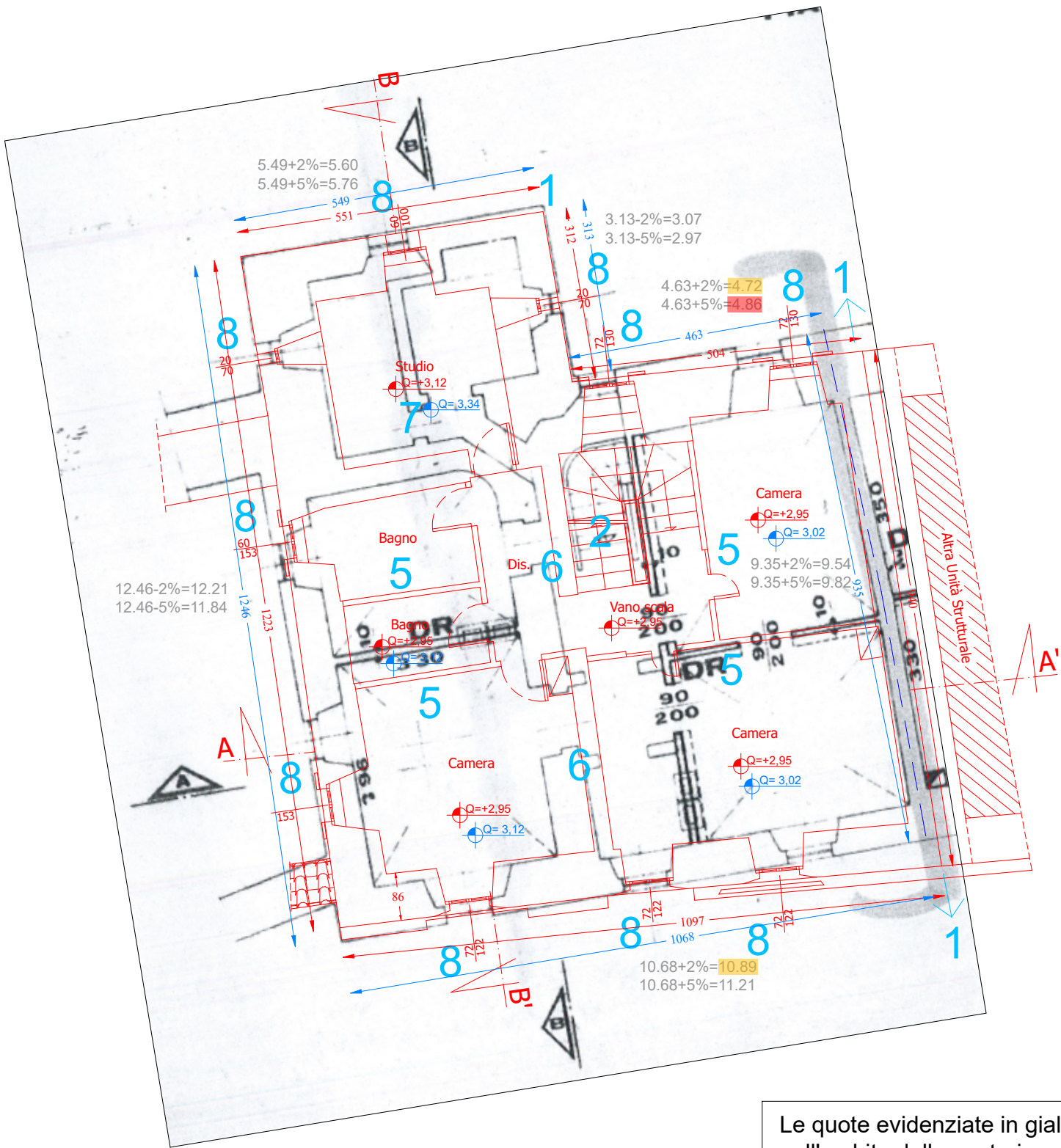

PIANTA PIANO PRIMO

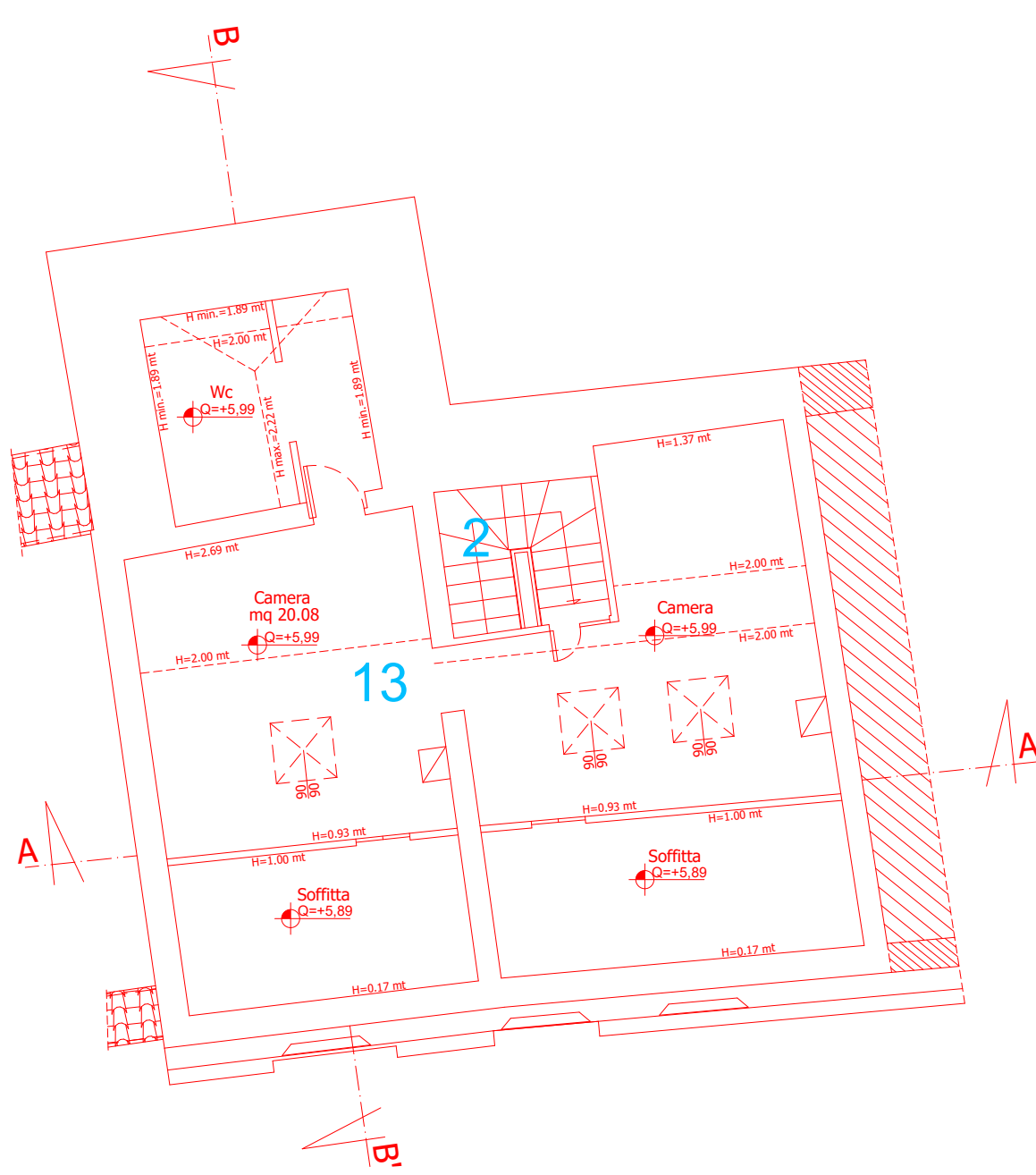

PIANTA PIANO SOTTOTETTO

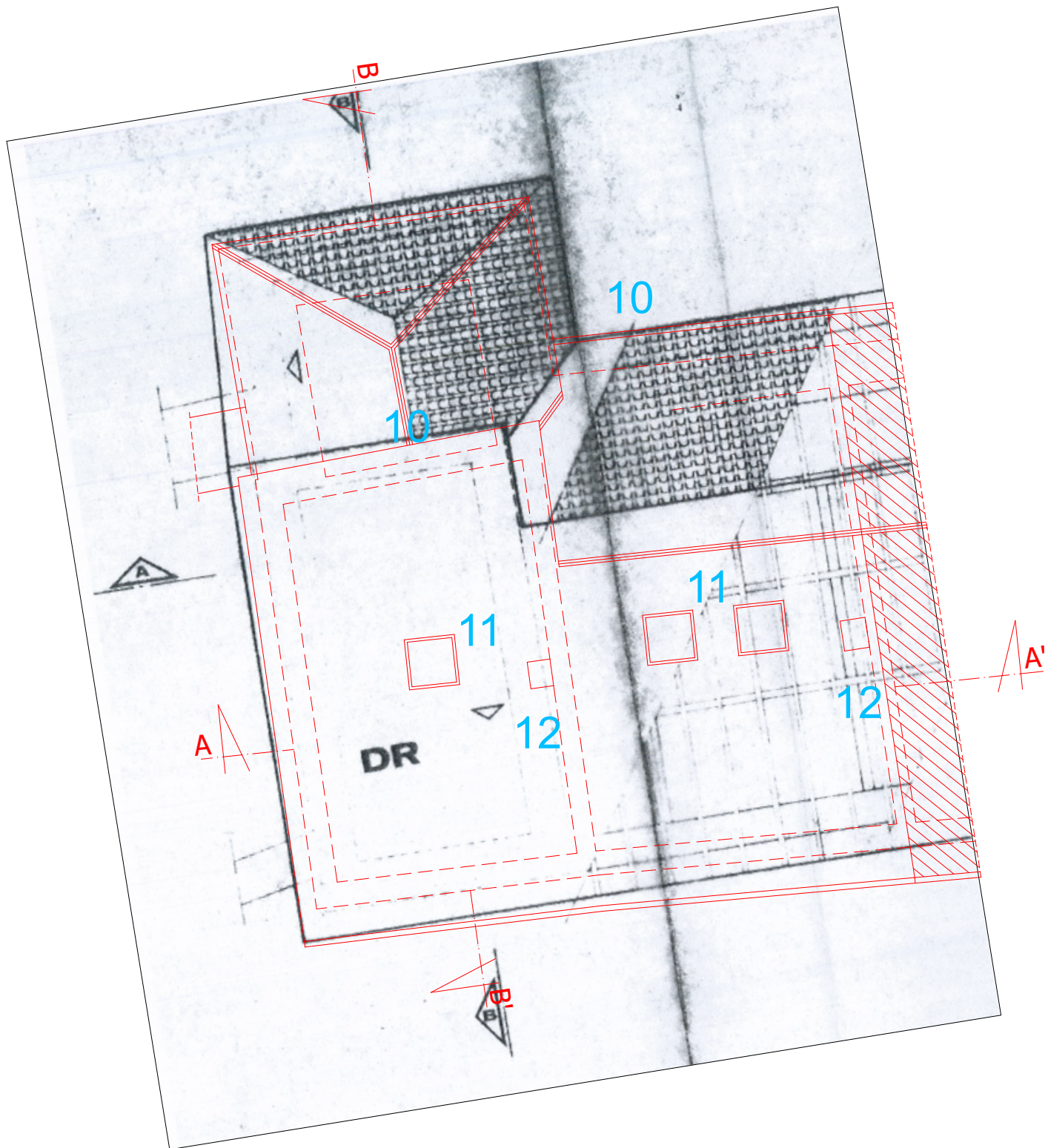

PIANTA COPERTURA

CHIUSURA DEL PASSAGGIO VERSO IL  
MAGAZZINO ADIACENTE CON CONSEGUENTE  
SEPARAZIONE DEI DUE LOCALI (MAGAZZINO  
ADIACENTE NON OGGETTO DI INTERVENTO -  
ALTRA UNITA' STRUTTURALE, RIF. PRAT.COM.LE  
N.15510 DEL 12/07/2021 - SCIA IN SANATORIA)

Le quote evidenziate in giallo rientrano  
nell'ambito della sanatoria paesaggistica  
mentre le quote in rosso rientrano  
nell'ambito della sanatoria urbanistica

- STATO CONCESSORIO
- QUOTE RIFERITE ALLO STATO CONCESSORIO
- STATO DI FATTO
- 1 DIFFORMITA' EDILIZIA

N.B.: LE DIFFORMITA' NUMERATE NELLA PRESENTE  
TAVOLA SONO INSERITE E DESCRITTE NELLA  
RELAZIONE TECNICA DI SANATORIA

RAGGRUPPAMENTO TRA PROFESSIONISTI

**2M STUDIO**

Geom. ANDREA MORGANTINI  
Geom. ANDREA SAVIANI  
ASSOCIATI

Piazza Vittorio Veneto 3 - 06046 NORCIA (PG)  
Tel. 0743.828161 Fax 0743.824277 - P.IVA 0303650546  
Geom. ANDREA MORGANTINI - CELL. 335.8385182  
Geom. ANDREA SAVIANI - CELL. 339.3693356

**CPM STUDIO**

PROGETTISTI ASSOCIATI  
di Ciabilli - Pasquarelli - Mascioni

06023 Gualdo Tadino - Via Bersaglieri 4/A  
Tel. 075/7825846  
E-Mail: info@cpmstudio.it - Partita IVA 02449250543

## COMUNE DI NORCIA

Provincia di Perugia

Lavori di riparazione con adeguamento sismico di un fabbricato di civile  
abitazione danneggiato dagli eventi sismici del 24 Agosto 2016 e successivi, ai  
sensi del D.L. 17 Ottobre 2016 n.189/2016 convertito dalla legge 15 Dicembre  
2016 n.229 e relativa ord. comm. n. 130/2022 - Testo unico e S.M.I. - e  
contestuale sanatoria edilizia ai sensi dell'art. 1 sexies del D.L. 55/2018 per  
leggere modifiche interne ed esterne

PROPRIETARIA: Sig.ra VANNICELLI Gabriela

DATI Immobile  
Vicolo dello Sdruciollo n. 19  
Foglio 120 - Particella 42

- STATO SOVRAPPONTO TRA STATO CONCESSORIO E ATTUALE;
- INDICAZIONE DELLE DIFFORMITA';
- VERIFICA DELLE TOLLERANZE;

## Tavola 07

Collaborazione: Scala: 1:100  
Data: Aprile 2024  
Revisione:

Il Progettista  
Architettonico

Il Progettista  
Strutturale

Il Direttore dei Lavori

Il Committente  
p.p.v. ed accettazione

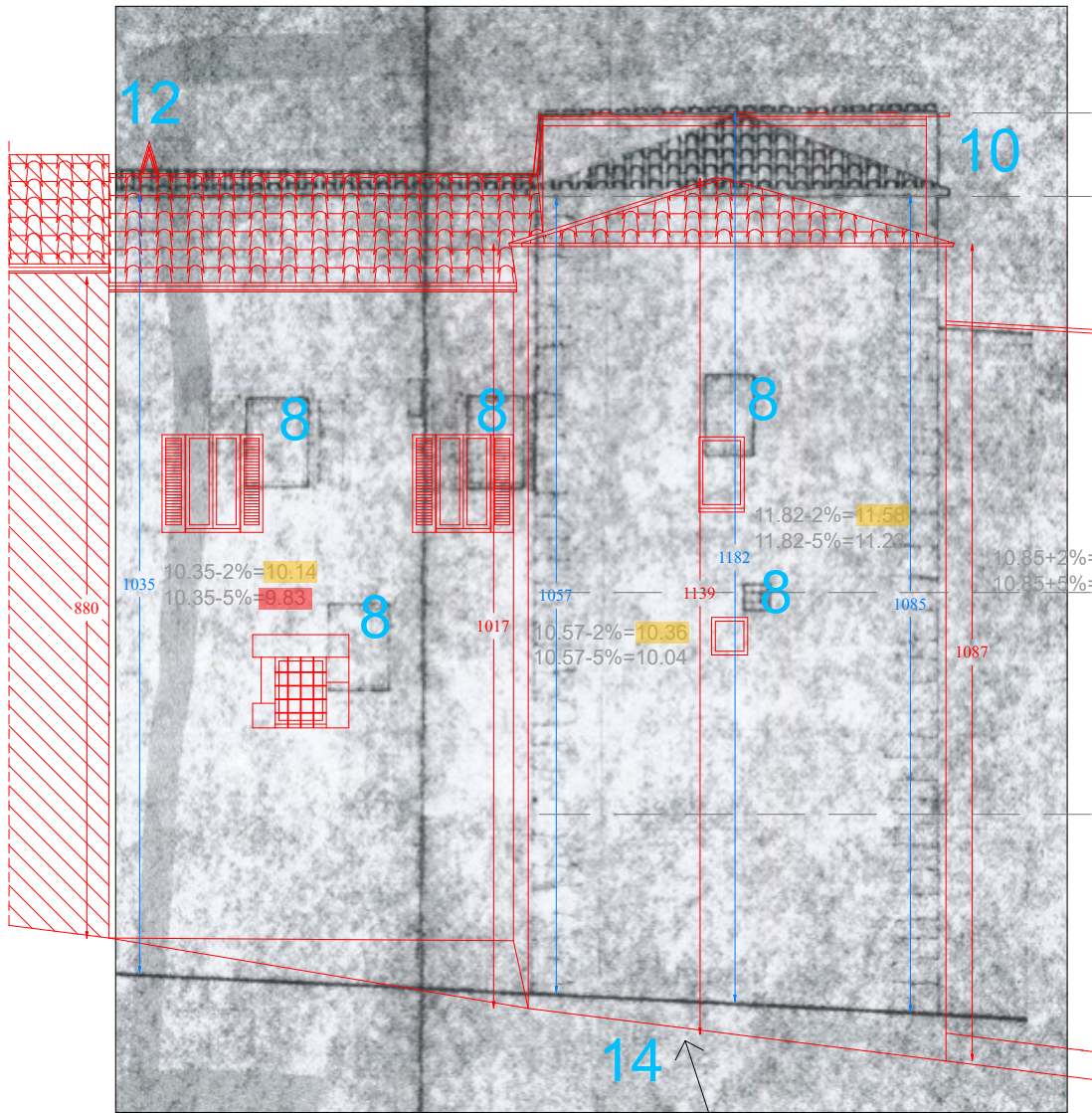

PROSPETTO NORD

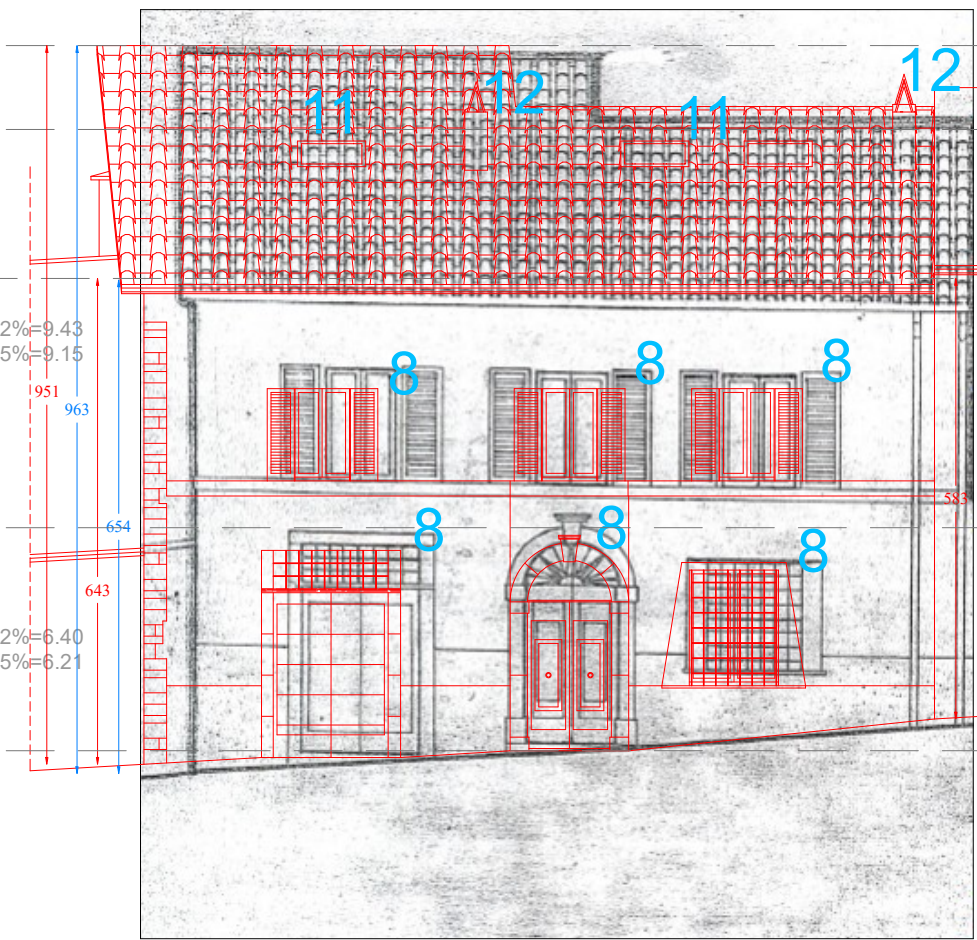

PROSPETTO SUD

DIVERSO ANDAMENTO  
DELLA LINEA DI TERRA

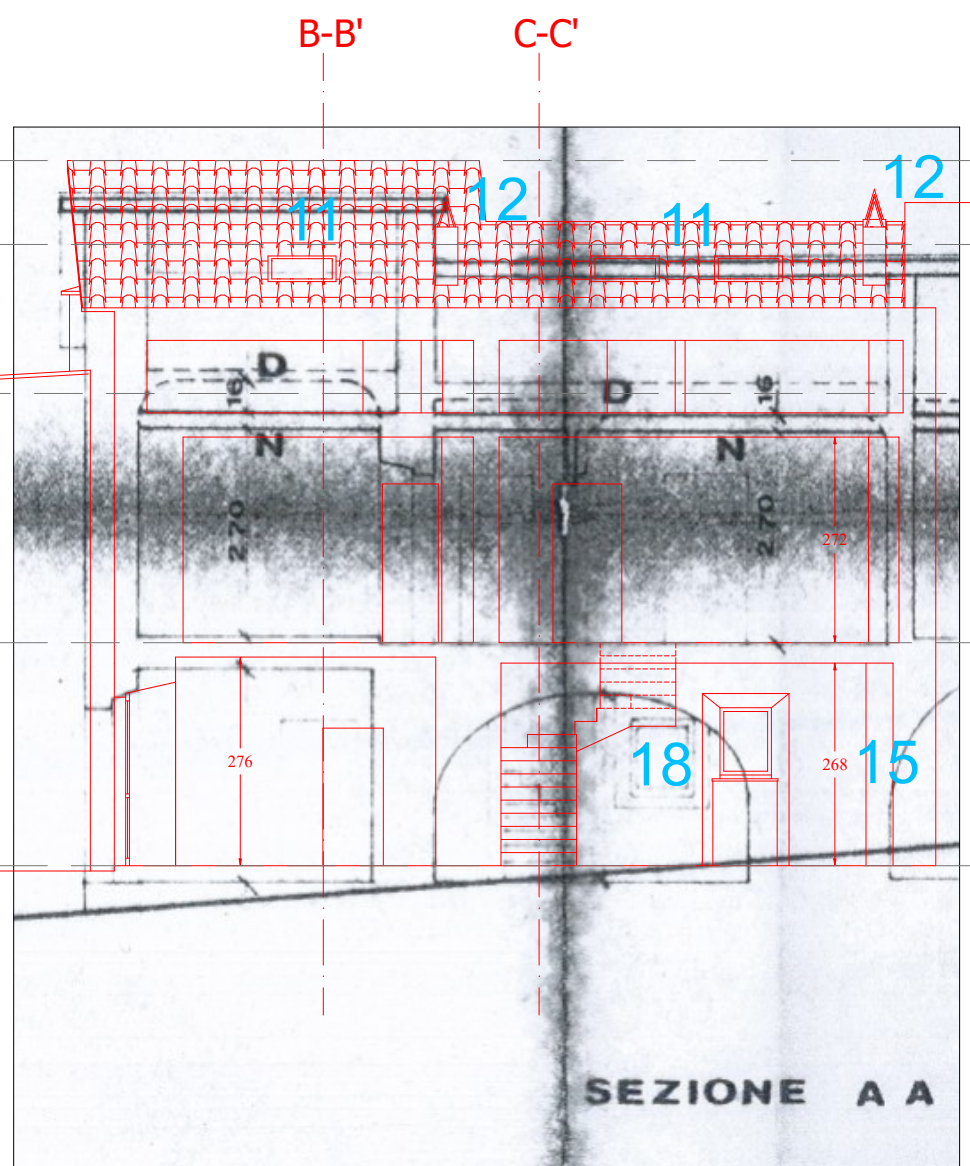

SEZIONE A-A'

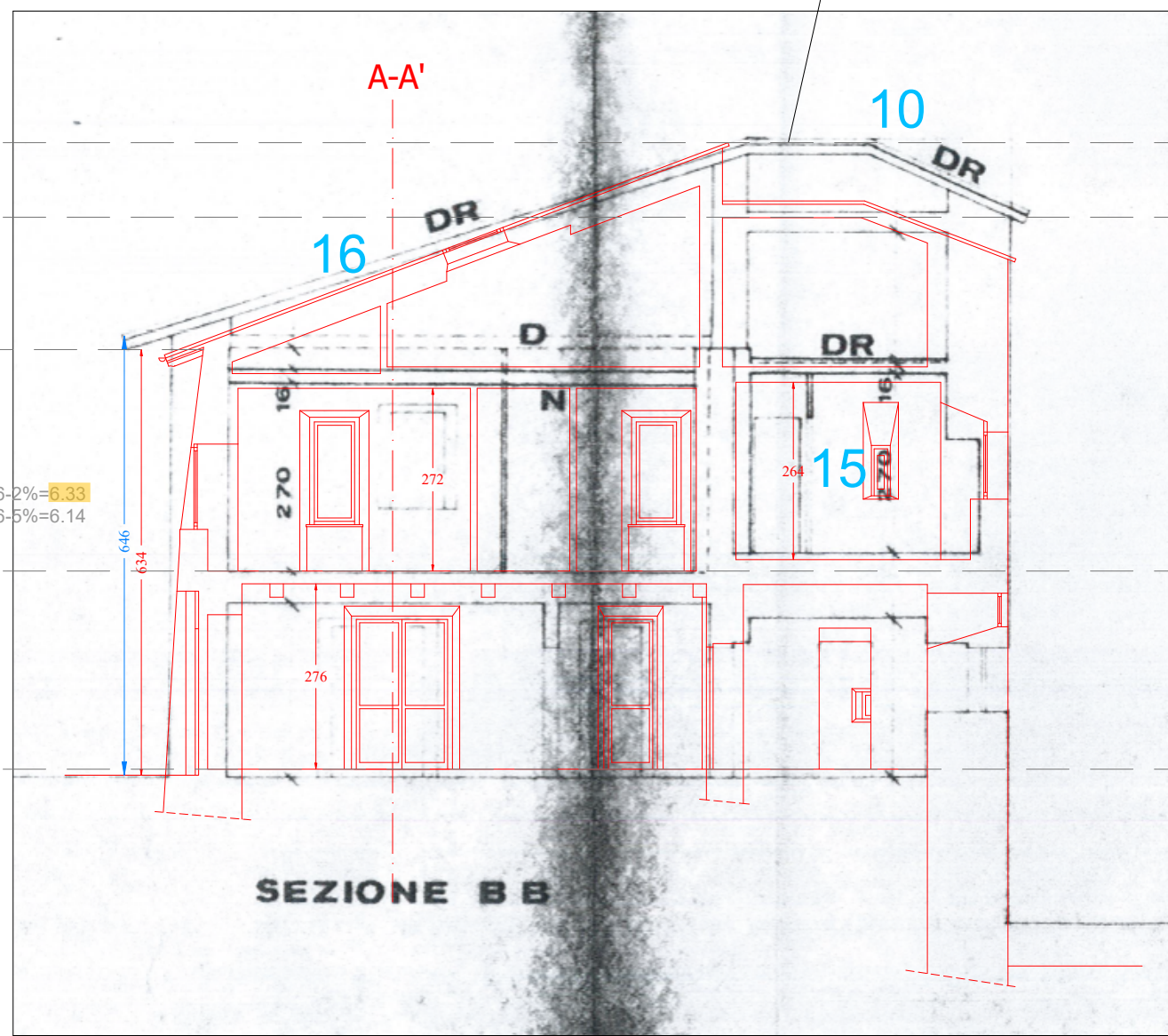

SEZIONE B-B'

MANCATA RAPPRESENTAZIONE DI QUESTA  
PARTE DEL FABBRICATO NELLO STATO  
ASSENTITO RILEVABILE NELLA C.E. N.4802/93  
SIA IN PIANTE COPERTURA SIA NELLA DOC.  
FOTOGRAFICA ALLEGATA ALLA STESSA